

PRÉSIDENT
Pasquale MAMMONE

VICE-PRÉSIDENTS ET CHARGÉS DE MISSION

Olivier CHOVAUX

1^{er} Vice-Président
Vice-Président
du Conseil d'Administration

Éric MONFLIER

Vice-Président
de la Commission
Recherche

Corinne ROBACZEWSKI

Vice-Présidente
de la Commission Formation
et Vie Universitaire

Gianni MARASA

Vice-Président étudiant

Pascal DÉPREZ

Vice-Président chargé
de la vie étudiante

Ahmed EL KALADI

Vice-Président chargé
des relations internationales

Sylvie COSTE-MARQUIS

Vice-Présidente
chargée du numérique

Anne PARRAIN

Vice-Présidente chargée
de la politique du personnel

Anne-Gaëlle WEBER

Vice-présidente déléguée
à la recherche en Sciences
Humaines et Sociales

Frédéric BOUSSEMART

Vice-président délégué
à la Réussite

Brigitte BUFFARD-MORET
Chargée de mission
à la politique culturelle

Christophe LARROCHE
Directeur du SUAPS

Siyan JIN
Chargée de mission
aux actions
interculturelles,
directrice de l'Institut
Confucius de l'Artois

Daniel LE BERRE
Chargé de mission
délégué aux
ressources
numériques ouvertes

Olivier PETIT
Chargé de mission
à l'action écologique
et sociale

Daniel ROGER
Chargé de mission
Valorisation et transfert
technologique

Cécile CARRA
Chargée de mission
« Santé et Société »

Nicolas BLONDEL
Chargé de mission
délégué au projet
« Vivalley, cluster
régional Sport/Santé/
Bien-être »

Catherine COUTURIER
Chargée de mission
à l'innovation pédago-
gique, directrice
du SUP Artois

Marc DUTOIT
Chargé de mission
Orientation et Insertion
Professionnelle

Jean-Marc RENARD
Chargé de mission
aux relations avec le
monde de l'entreprise
et à la formation
en alternance

Thierry DUGIMONT
Chargé de mission
délégué pour la
coordination de la
formation universitaire
des élèves infirmiers

Nicolas DE RIBAS
Chargé de mission
délégué à la « Maison
des Langues »

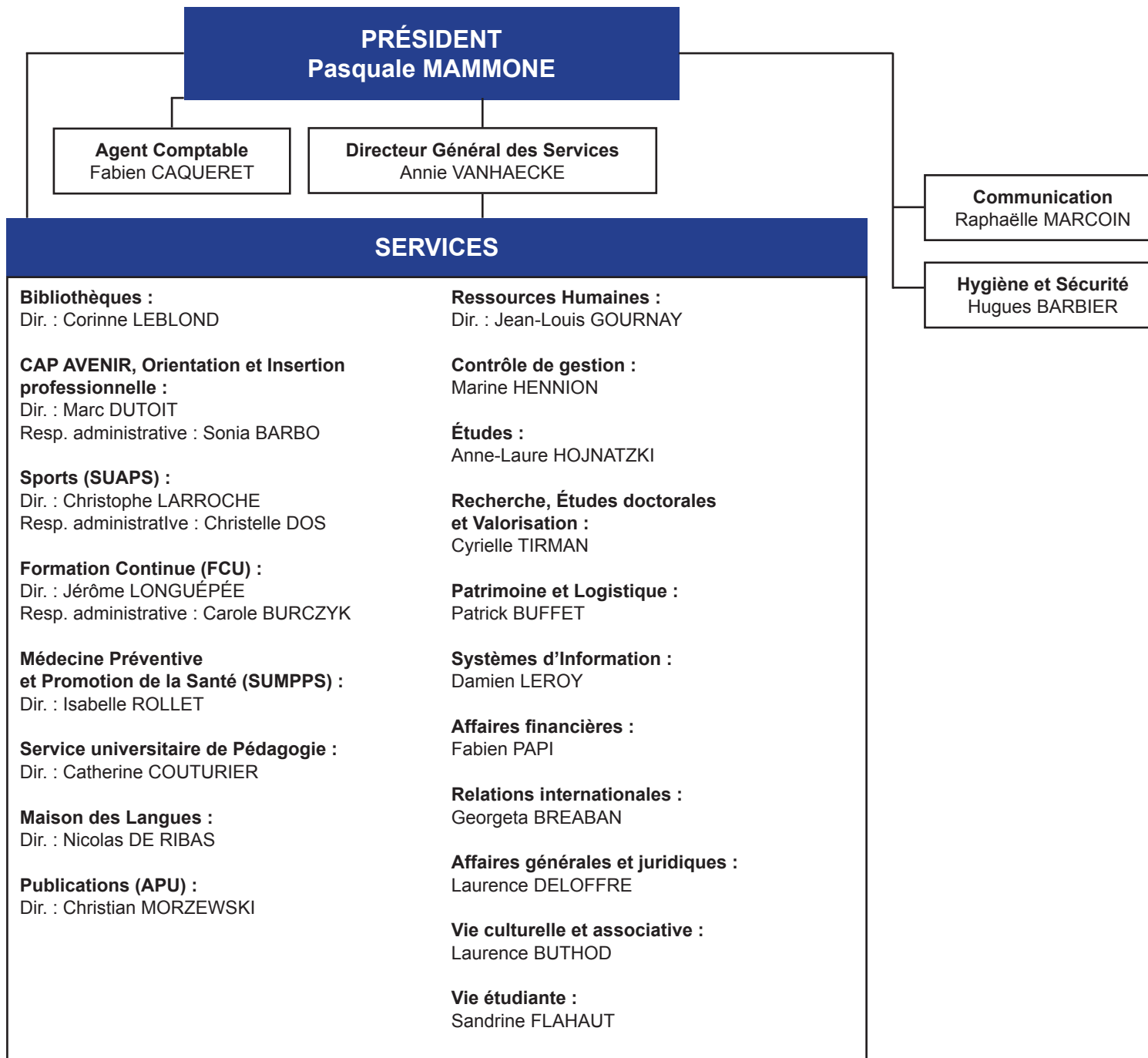

COMPOSANTES DE FORMATION

PRÉSIDENT
Pasquale MAMMONE

ARRAS

UFR d'Économie, Gestion, Administration et Sciences Sociales (EGASS)
Directeur : Eric DEHAY
Resp. Administrative : Ingrid HECQUET

UFR Histoire, Géographie, Patrimoines
Directrice : Anne DAGUET-GAGEY
Resp. Administrative : Evelyne LESAGE

UFR de Langues Étrangères
Directeur : Marie-Hélène GARCIA
Resp. Administrative : Valérie SERRE

UFR de Lettres et Arts
Directrice : Brigitte BUFFARD-MORET
Resp. Administrative : Caroline DELIT

BÉTHUNE

Faculté des Sciences Appliquées (FSA)
Directeur : Alain MALESYS
Resp. Administratif : Abmajid BELHADJ

DOUAI

UFR des Sciences Juridiques et Politiques « Alexis de Tocqueville »
Directrice : Fanny VASSEUR-LAMBRY
Resp. Administrative : Laurence DELEBECQUE

LENS

UFR des Sciences « Jean Perrin »
Directeur : Bertrand MAZURE
Resp. Administrative : Bernadette DECLERCQ

LIÉVIN

UFR des Sports et de l'Éducation Physique (STAPS)
Directrice : Isabelle CABY
Resp. Administrative : Brigitte SAUVAGE

IUT

IUT de Béthune
Directeur : Daniel AMMEUX
Resp. Administratif : Freddy LIPCZAK

IUT de Lens
Directrice : Marie-Pierre PARENTON
Resp. Administrative : Catherine BEYAERT-DERUE

PRÉSIDENT
Pasquale MAMMONE

Vice-Président de la Commission Recherche
Éric MONFLIER

ARRAS

Centre de Recherches en Linguistique Française « Grammatica » (EA 4521)
Directeur : Jan GOES

Textes et Cultures (EA 4028)
Directrice : Anne-Gaëlle WEBER

Centre de Recherche et d'Études - Histoire et Sociétés (EA 4027)
Directeur : Charles GIRY-DELOISON

Laboratoire «Discontinuités» (EA 2468)
Directrice : Anne VOLVEY

Recherches en Éducation, Compétences, Interaction, Formation, éthique, Savoirs (RECIFES) (EA 4520)
Directeur : Jean-François GOUBET

LEM - équipe Artois (UMR CNRS 9221)
Directrice : Cécile CARRA

RIME Lab - équipe Artois (EA 7396)
Responsable équipe Artois : Joël MÜLLER

BÉTHUNE

Laboratoire Systèmes Électrotechniques et Environnement (EA 4025)
Directeur : Jean-Philippe LECOINTE

Laboratoire Génie Civil et géo-Environnement Lille Nord de France (EA 4515)
Directeur du site Artois : Didier DEFER

Laboratoire de Génie Informatique et Automatique de l'Artois (EA 3926)
Directeur : Hamid ALLAOUI

DOUAI

Centre « Droit Éthique et Procédures » (EA 2471)
Directeur : Hugues HELLIO

LENS

Centre de Recherches en Informatique de Lens (UMR CNRS 8188)
Directeur : Éric GRÉGOIRE

Unité de Catalyse et de Chimie du Solide (UMR CNRS 8181)
Directeur associé, site Artois : Aldane SAYEDE

Laboratoire de Physiopathologie de la Barrière Hémato-Encéphalique (EA 2465)
Directeur : Fabien GOSSELET

Laboratoire de Mathématiques de Lens (EA 2462)
Directeur : Pascal LEFEVRE

Laboratoire André Revuz - Recherche en didactique des disciplines (EA 4434)
Correspondant Artois : Isabelle KERMEN

Institut de Recherches en biotechnologie agroalimentaire - Charles Viollette (EA 1026)
Directeur, site Artois : Romdhane KAROUI

LIÉVIN

Équipe de Recherche Pluridisciplinaire « Sports et Société », Atelier SHERPAS (EA 7369)
Directeur de l'atelier SHERPAS : Williams NUYTENS